

ACTA DE CIERRE

POR LA CUAL SE DA EL CIERRE – PLAZO MÁXIMO DE PRESENTACIÓN DE OFERTA

(SOBRE 1 y 2)

APERTURA SOBRE N° 1 – PATRIMONIO AUTÓNOMO CERRO MATOSO S.A. 351

LICITACIÓN PRIVADA ABIERTA N° 001 DE 2019 cuyo objeto es “REALIZAR LA INTERVENTORÍA TÉCNICA, ADMINISTRATIVA, FINANCIERA, CONTABLE, SOCIAL, AMBIENTAL Y JURÍDICA PARA LA CONSTRUCCIÓN Y DOTACIÓN DEL BLOQUE DE AGROINDUSTRIA, ADMINISTRACIÓN Y URBANISMO, DE LA SEDE DEL SENA DEL ALTO DE SAN JORGE EN EL MUNICIPIO DE MONTELIBANO”.

En la ciudad de Bogotá D.C. a los diecisiete (17) días del mes de julio del año dos mil diecinueve (2019), siendo las 10:30 am, como se verifica en la hora legal anexa, en las instalaciones de FIDUPREVISORA S.A. ubicada en la Calle 72 No. 10-03, se llevó a cabo la Audiencia de cierre y diligencia de apertura del sobre N° 1, de la Licitación Privada Abierta N° 001 de 2019, se procede a abrir el sobre N° 1 propuesta habilitante de acuerdo a los términos de referencia publicados, con la información anexa.

Observaciones:

Se deja constancia que para el presente proceso se presentaron doce (12) ofertas, las cuales se relacionan a continuación de acuerdo a su respectivo orden de llegada:

- 1. INGENIERIA MASTER S.A.S.**
Sobre N° 1 – Original y Copia
Sobre N° 2 - Original y Copia
- 2. CONSORCIO CERRO MATOSO 2019**
Sobre N° 1 – Original y Copia
Sobre N° 2 – Original y Copia.
- 3. ANDRES HUMBERTO MARTINEZ VESGA**
Sobre N° 1 – Original y Copia.
Sobre N° 2 – Original y Copia.
- 4. SOLUCIONES TECNICAS DEL SAN JORGE LIMITADA**
Sobre N° 1 – Original y Copia.
Sobre N° 2 – Original.
- 5. SOCIEDAD TECNICA SOTA LTDA**
Sobre N° 1 – Original y Copia
Sobre N° 2 – Original.
- 6. CONSORCIO INTERDESARROLLO**
Sobre N° 1 – Original y Copia

Sobre N° 2 – Original.

7. CONSORCIO BLOQUES DE MONTELIBANO

Sobre N° 1 – Original y Copia

Sobre N° 2 – Original.

8. CONSULTORES DE OCCIDENTE S.A.S.

Sobre N° 1 – Original y Copia

Sobre N° 2 – Original.

9. OSCAR G. GORDILLO GUERRERO

Sobre N° 1 – Original y Copia

Sobre N° 2 – Original.

10. CONSORCIO INTERVENTORES SAN JORGE

Sobre N° 1 – Original y Copia

Sobre N° 2 – Original.

11. CONSORCIO SERES SAN JORGE

Sobre N° 1 – Original y Copia.

Sobre N° 2 – Original.

12. CONSORCIO VENTURA

Sobre N° 1 – Original y Copia

Sobre N° 2 – Original

N°	DESCRIPCION	CONTENIDO	VALOR	FECHA DE RECEPCION	VALOR DE LA POLIZA	VALOR DE LA POLIZA
1	INGENIERIA MASTER S.A.S.	*ORIGINAL SI (X) / NO () *COPIA 1 SI (X) / NO () *COPIA 2 SI () / NO () * MEDIO MAGNÉTICO SI () / NO ()	399 Folios	Hora: 9:02 a.m. Rad: 20190322486472	Si (X) / no () *contituyeron poliza N° BQ - 100022413 Valor asegurado \$62.337.318.80 La poliza se encuentra: Folios 25 - 33	SI () / NO ()

2	CONSORCIO CERRO MATOSO 2019	<p>*ORIGINAL SI (X) / NO ()</p> <p>*COPIA 1 SI (X) / NO ()</p> <p>*COPIA 2 SI () / NO ()</p> <p>* MEDIO MAGNÉTICO SI (X) / NO ()</p>	194 Folios	<p>Hora: 9:04 a.m.</p> <p>Rad: 20190322486582</p>	<p>SI (X) / no ()</p> <p>*contituyeron poliza N° 33-45-101085087</p> <p>Valor asegurado \$62.337.318.80</p> <p>La poliza se encuentra: Folios 88 - 91</p>	SI (X) / NO ()
3	ANDRES HUMBERTO MARTINEZ VESGA	<p>*ORIGINAL SI (X) / NO ()</p> <p>*COPIA 1 SI (X) / NO ()</p> <p>*COPIA 2 SI () / NO ()</p> <p>* MEDIO MAGNÉTICO SI () / NO ()</p>	135 Folios	<p>Hora: 9:07 a.m.</p> <p>Rad: 20190322486722</p>	<p>SI (X) / no ()</p> <p>*contituyeron poliza N°12-45-101071438</p> <p>Valor asegurado \$62.337.318.80</p> <p>La poliza se encuentra: Folios 128 - 135</p>	SI () / NO ()
4	SOLUCIONES TECNICAS DEL SAN JORGE LIMITADA	<p>*ORIGINAL SI (X) / NO ()</p> <p>*COPIA 1 SI (X) / NO ()</p> <p>*COPIA 2 SI () / NO ()</p> <p>* MEDIO MAGNÉTICO SI (X) / NO ()</p>	511 Folios	<p>Hora: 9:12 a.m.</p> <p>Rad: 20190322486982</p>	<p>SI (X) / no ()</p> <p>*contituyeron poliza N° 306757</p> <p>Valor asegurado \$62.337.318.80</p> <p>La poliza se encuentra: Folios</p>	SI (X) / NO ()
5	SOCIEDAD TECNICA SOTA LTDA	<p>*ORIGINAL SI (X) / NO ()</p> <p>*COPIA 1 SI (X) / NO ()</p> <p>*COPIA 2 SI () / NO ()</p> <p>* MEDIO MAGNÉTICO SI (X) / NO ()</p>	258 Folios	<p>Hora: 9:49 a.m.</p> <p>Rad: 20190322489232</p>	<p>SI (X) / no ()</p> <p>*contituyeron poliza N° NV-100016676</p> <p>Valor asegurado \$62.337.319</p> <p>La poliza se encuentra: Folios 70 - 78</p>	SI (X) / NO ()
6	CONSORCIO INTERDESARROLLO	<p>*ORIGINAL SI (X) / NO ()</p> <p>*COPIA 1 SI (X) / NO ()</p> <p>*COPIA 2 SI () / NO ()</p> <p>* MEDIO MAGNÉTICO SI () / NO (X)</p>	185 Folios	<p>Hora: 9:56 a.m.</p> <p>Rad: 20190322489422</p>	<p>SI (X) / no ()</p> <p>*contituyeron poliza N° CBC - 100013383</p> <p>Valor asegurado \$62.337.318.80</p> <p>La poliza se encuentra: Folios 86 - 92</p>	SI (X) / NO ()

{fiduprevisora}

7	CONSORCIO BLOQUES DE MONTELIBANO	<p>*ORIGINAL SI (X) / NO ()</p> <p>*COPIA 1 SI (X) / NO ()</p> <p>*COPIA 2 SI () / NO ()</p> <p>* MEDIO MAGNÉTICO SI (X) / NO ()</p>	246 Folios	<p>Hora: 10:05 a.m.</p> <p>Rad: 20190322489782</p>	<p>SI (X) / no ()</p> <p>*contituyeron poliza N° CG - 1017749</p> <p>Valor asegurado \$62.337.318.80</p> <p>La poliza se encuentra: Folios 153</p>	SI (X) / NO ()
8	CONSULTORES DEL OCCIDENTE S.A.S.	<p>*ORIGINAL SI (X) / NO ()</p> <p>*COPIA 1 SI (X) / NO ()</p> <p>*COPIA 2 SI () / NO ()</p> <p>* MEDIO MAGNÉTICO SI (X) / NO ()</p>	104 Folios	<p>Hora: 10:06 a.m.</p> <p>Rad: 20190322489812</p>	<p>SI (X) / no ()</p> <p>*contituyeron poliza N° 390 - 45 - 994000009683</p> <p>Valor asegurado \$62.337.318.80</p> <p>La poliza se encuentra: Folios 40 - 45</p>	SI () / NO ()
9	OSCAR G. GORDILLO GUERRERO	<p>*ORIGINAL SI (X) / NO ()</p> <p>*COPIA 1 SI (X) / NO ()</p> <p>*COPIA 2 SI () / NO ()</p> <p>* MEDIO MAGNÉTICO SI () / NO ()</p>	57 Folios	<p>Hora: 10:12 a.m.</p> <p>Rad: 20190322490012</p>	<p>SI (X) / no ()</p> <p>*contituyeron poliza N° 35-45-101085097</p> <p>Valor asegurado \$62.337.318.80</p> <p>La poliza se encuentra: Folios 20 - 23</p>	SI (X) / NO ()
10	CONSORCIO INTERVENTORES SAN JORGE	<p>*ORIGINAL SI (X) / NO ()</p> <p>*COPIA 1 SI (X) / NO ()</p> <p>*COPIA 2 SI () / NO ()</p> <p>* MEDIO MAGNÉTICO SI () / NO (X)</p>	149 1Folios	<p>Hora: 10:12 a.m.</p> <p>Rad: 20190322489982</p>	<p>SI (X) / no ()</p> <p>*contituyeron poliza N° NB - 100111798</p> <p>Valor asegurado \$62.337.318.80</p> <p>La poliza se encuentra: Folios 20 - 29</p>	SI (X) / NO ()
11	CONSORCIO SERES SAN JORGE	<p>*ORIGINAL SI (X) / NO ()</p> <p>*COPIA 1 SI (X) / NO ()</p> <p>*COPIA 2 SI () / NO ()</p> <p>* MEDIO MAGNÉTICO SI (X) / NO ()</p>	450 Folios	<p>Hora: 10:13 a.m.</p> <p>Rad: 20190322490072</p>	<p>SI (X) / no ()</p> <p>*contituyeron poliza N° 12-44-101185207</p> <p>Valor asegurado \$62.337.318.80</p> <p>La poliza se encuentra: Folios 207 - 214</p>	SI (X) / NO ()

{fiduprevisora}

12	CONSORCIO VENTURA	*ORIGINAL SI (X) / NO () *COPIA 1 SI (X) / NO () *COPIA 2 SI () / NO () * MEDIO MAGNÉTICO SI (X) / NO ()	251 Folios	Hora: 10:21 a.m. Rad: 20190322490312	SI (X) / no () *contituyeron poliza N° CBC - 100013395 Valor asegurado \$62.337.318.80 La poliza se encuentra: Folios 28 - 35	SI (X) / NO ()
----	----------------------	--	------------	--	---	-----------------

Nota: Se deja constancia, que si al momento de revisar las propuestas se encuentra algún error en la foliación de las mismas, Fiduprevisora S.A., realizara la refoliacion de la propuesta.

Se deja constancia de esta diligencia mediante acta, se termina y firma por quienes en ella intervinieron siendo las 11:45 am.

Se anexa listado de asistencia.

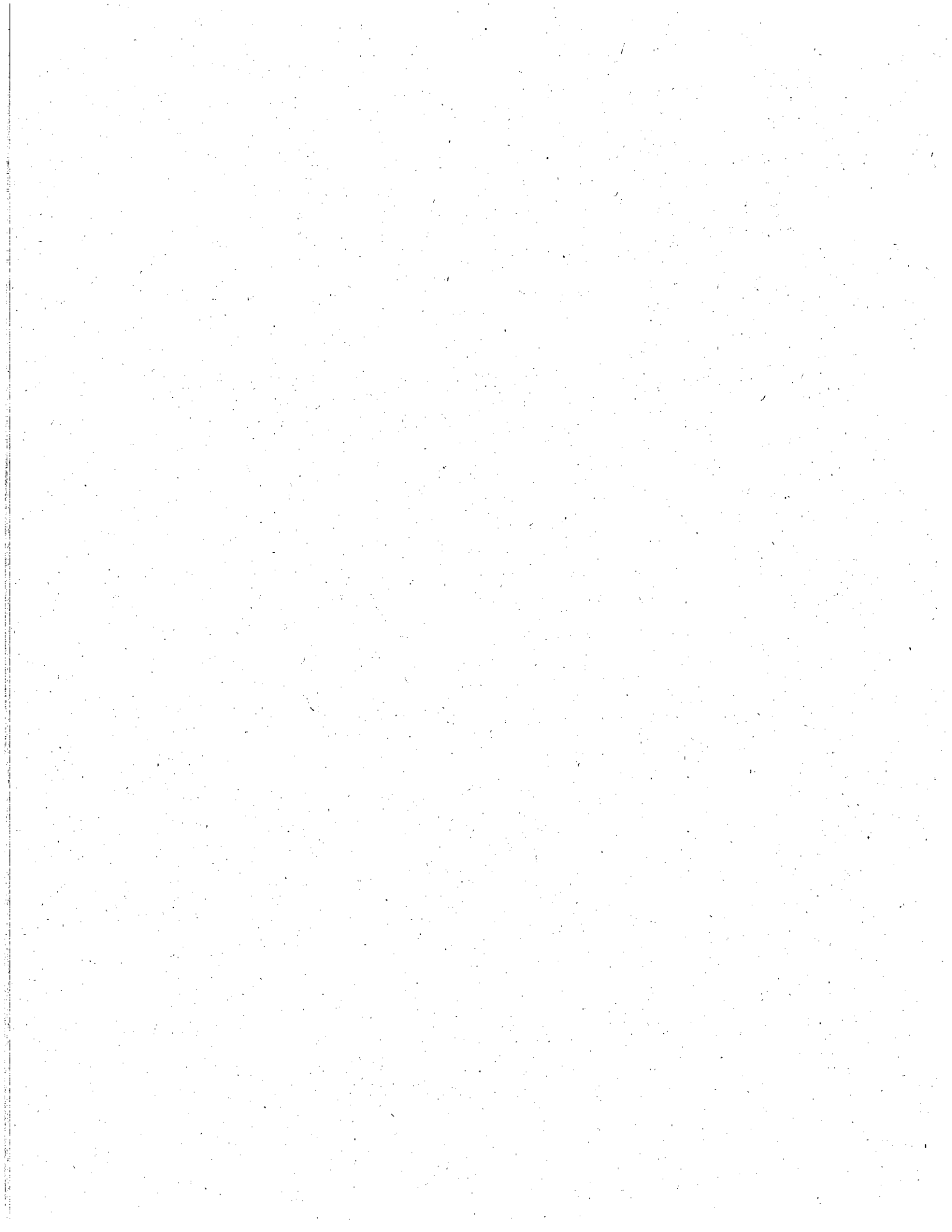



LA HORA LEGAL PARA COLOMBIA

La exactitud del tiempo que se visualiza depende de las características de su equipo y la comunicación de Internet que se encuentre instalada en su computador

De acuerdo con lo establecido en el numeral 14 del artículo 6 del Decreto número 4175 de 2011, el Instituto Nacional de Metrología mantiene, coordina y difunde la hora legal de la República de Colombia.



Esta hora es tomada de los patrones de referencia del Laboratorio de Tiempo y Frecuencia del Instituto Nacional de Metrología.

Posición actual aproximada del Sol respecto a Colombia

INSTITUTO NACIONAL DE METROLOGÍA

Decreto 4175 de 2011, por el cual se escindieron unas funciones de la Superintendencia de Industria y Comercio

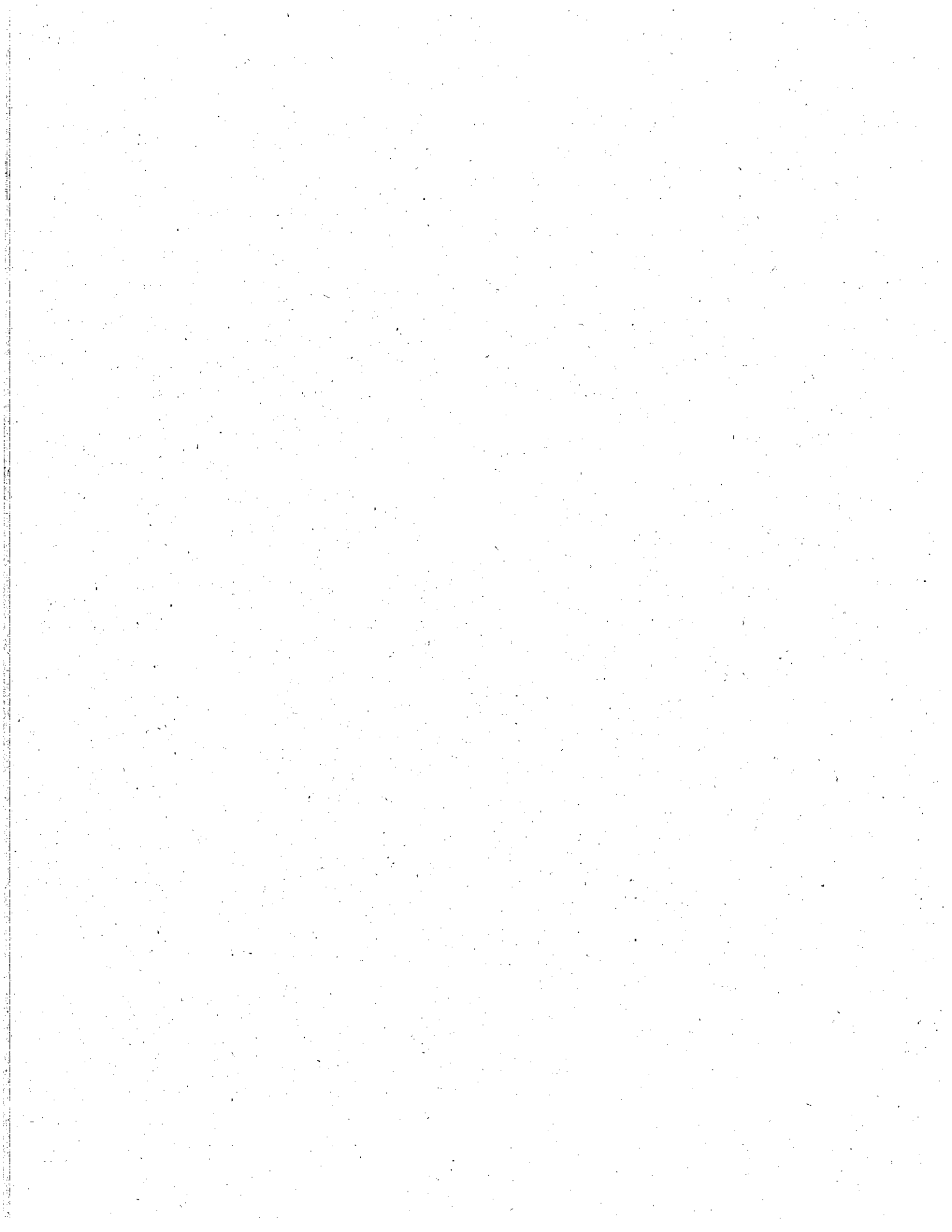

{fiduprevisora)

CONTROL DE ASISTENCIA

PAGINA ____ DE ____

CIUDAD: Bogotá D.C. FECHA: 17 Julio / 2017 HORA INICIAL: 10:30 am HORA FINAL:

FACILITADOR: María Laura Olivella Dangand CARGO: Profesional 1 Abogado

TEMA: Audiencia de Cierre - L.P.A. N° 001/19 - Interventoría P.A. Señalados S.A 351

OBJETO DE LA ACTIVIDAD: Realizar la interventoría técnica, administrativa, financiera, contable, social, ambiental y jurídica para la construcción y dotación del Bloque de Aprendizaje, administración y urbanismo, de la sede del Seno del Alto de San Jorge en el municipio de Montelíbano.

Espacio para diligenciar por el Facilitador / Conferencista / Capacitador.

EVALUACIÓN Si No (Si la temática tratada requiere evaluación, indique y describa los temas específicos que fueron evaluados)

Empty lines for evaluation notes.

No.	NOMBRE	CARGO	CIUDAD	AREA / EMPRESA	FIRMA	NOTA*
1	Maria Camila Medina	Asi Adm.	Bogotá	Administración	[Signature]	
2	Mildred Ariza	Coordinadora	Bogotá	Fiduprevisora	[Signature]	
3	María Laura Olivella	Prof 1	Bogotá	Fiduprevisora	[Signature]	
4						
5						
6						
7						
8						
9						
10						
11						
12						
13						
14						
15						
16						
17						
18						

*LA CALIFICACION SE ESTABLECE APLICANDO LA SIGUIENTE TABLA DE VALORES:

5	4	3	2	1
Excelente	Sobresaliente	Satisfactorio	Insuficiente	Nulo

Facilitador / Conferencista / Capacitador

Signature lines for Name and Firma.

Diligenciar el siguiente espacio en caso de capacitación

No. DE COLABORADORES CAPACITADOS: TOTAL HORAS CAPACITACION:

No. DE COLABORADORES PROGRAMADOS:

DETALLE DE ASISTENCIA

	NOMBRE	CORREO	ENTIDAD	ROL	TELEFONO FIJO	TELEFONO CELULAR
1	Mario Camillo Melino	lactaciones.vgc@colicoch.com	Proyecto Cero Mabos 2019	As. Adm.	6023 469	321 4352269
2	Roberto Acuña Díaz	_____	Fidaprevsa	Ases. J. Adm.	_____	_____
3	Maria Laura Olivella	_____	Fidaprevsa	Profesional Ases. J. Adm.	_____	_____
4						
5						
6						
7						
8						
9						
10						